

# Restinga Litoral Sul de São Paulo



Esse projeto, formalmente denominado de **Recuperação e Conservação dos Ecossistemas do Litoral Sul de São Paulo** foi desenvolvido em parceria com a Petrobras e marca o início do ConservaRestinga, focando sua atuação nos ecossistemas de restinga do complexo estuarino-lagunar de Iguape, Cananéia e Ilha Comprida. Tem como principal objetivo estruturar um Programa de Pesquisa em torno dos objetivos de compreender os mecanismos e os fatores biológicos importantes na estruturação das comunidades de restinga. Além disso, desenvolver e testar metodologia e técnicas apropriadas para a recuperação e conservação desses ecossistemas, com o intuito de restabelecer processos e serviços ecológicos importantes de áreas degradadas.

As atividades do Conserva Restinga tiveram início em janeiro de 2008 e desde lá muitos projetos foram executados dentro de seus três programas. Para mais informações sobre cada um dos programas veja os links abaixo.

## Programa Ecologia

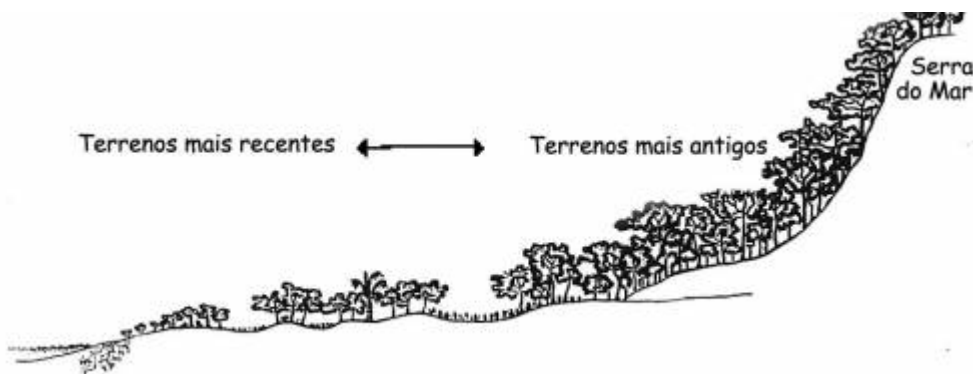

O **PROGRAMA ECOLOGIA** tem como principal objetivo entender os processos e fatores determinantes na estruturação dos ecossistemas de restinga em todo o seu gradiente ambiental que vai da praia à encosta das Serra do Mar. Além disso, um componente importante desse programa é o treinamento de jovens pesquisadores nos procedimentos científico através do [programa de pós-graduação em ecologia](#), além da parceria com pesquisadores de outras instituições que ampliam as interações e consequentemente a abordagem científica do Labtrop.

## Programa Restauração



O **PROGRAMA RESTAURAÇÃO** visa produzir conhecimento prático e sistematizado sobre técnicas em processos de recuperação/restauração ambiental em ambientes de restinga. Em situações de degradação ambiental drástica, a alternativa de conservação aplicável para restabelecer os processos e serviços ambientais e garantir a proteção à biodiversidade é a regeneração das áreas já impactadas. Entretanto, o processo de recuperação ou restauração ambiental em paisagens muito alteradas é custoso e ainda pouco entendido. O Programa de Restauração se enquadra justamente nessa interface entre a pesquisa e aplicação, tentando entender os processos importantes para a restauração e testando modelos alternativos que minimizem custos e aumentem a eficiência da restauração.

## Programa Técnico e Divulgação

### Programa Técnico e Divulgação

O objetivo deste programa é a elaboração de uma série de produtos que possam, além de divulgar o projeto, aumentar o conhecimento que se tem sobre as restingas do complexo estuarino lagunar de Iguape, Ilha Comprida e Cananéia e auxiliar projetos de recuperação de áreas degradadas. Os primeiros projetos desenvolvidos no programa foram:

VIVEIRO DE PLANTAS - JUNDÚ

# VIVEIRO JUNDÚ

Produção de mudas de espécies nativas de Restinga



GUIA DE PLANTAS DA RESTINGA

# GUIA DE PLANTAS DA RESTINGA

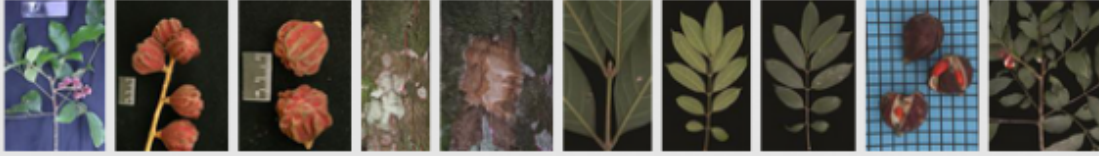

*Guarea macrophylla*

ATLAS DA RESTINGA - LITORAL SUL DE SÃO PAULO

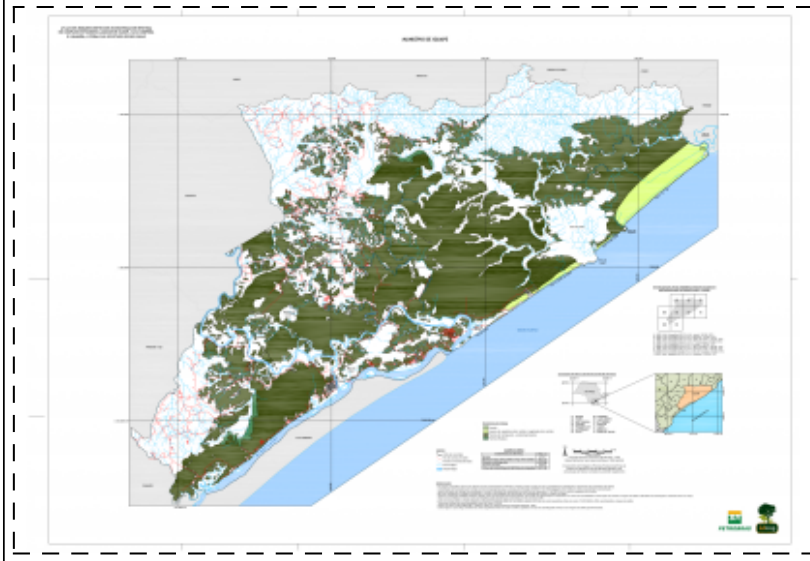

APRENDENDO NA RESTINGA

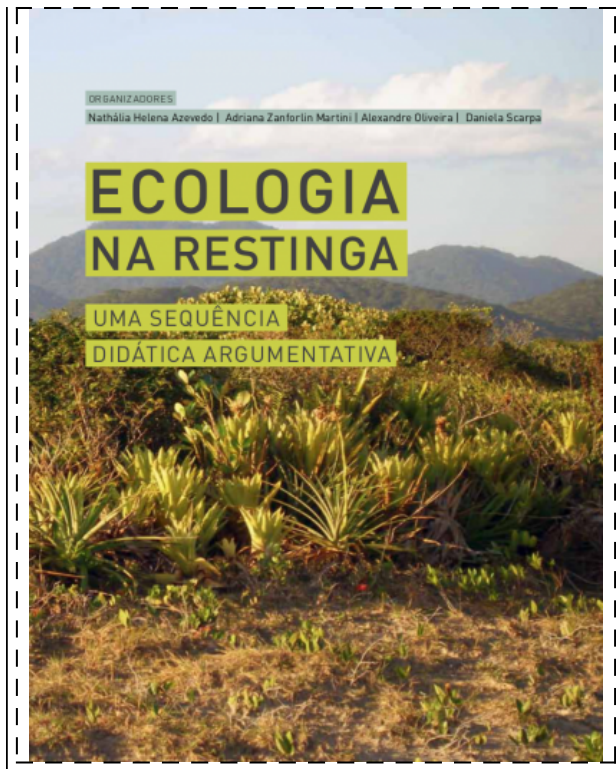

## Coordenação e Gerências

### Coordenação Geral

- [Dr. Alexandre Adalardo de Oliveira](#)
- [Adriana M. Zanforlin Martini](#)

### Planejamento e Gestão

### Gerência Científica

- [Camila de Toledo Castanho](#)
- [Márcia Pannuti](#)
- [Mariana Brando](#)

### Gerencia Administrativa

- [Ivy Chiarelli](#)

### Financiamento



Este projeto teve a parceria e financiamento da PETROBRAS S.A.

Centro de Pesquisa e Desenvolvimento Leopoldo Américo Miguez de Mello

REDE TEMÁTICA: Recuperação e Conservação de Ecossistemas e Remediação de Áreas Impactadas

## Contatos

E-mail: [labtrop@ib.usp.br](mailto:labtrop@ib.usp.br)

Fone: (11) 3091-7489



From:

<http://labtrop.ib.usp.br/> - **Laboratório de Ecologia de Florestas Tropicais**

Permanent link:

<http://labtrop.ib.usp.br/doku.php?id=projetos:restinga:restsul:start>



Last update: **2016/05/10 07:20**